

en línea

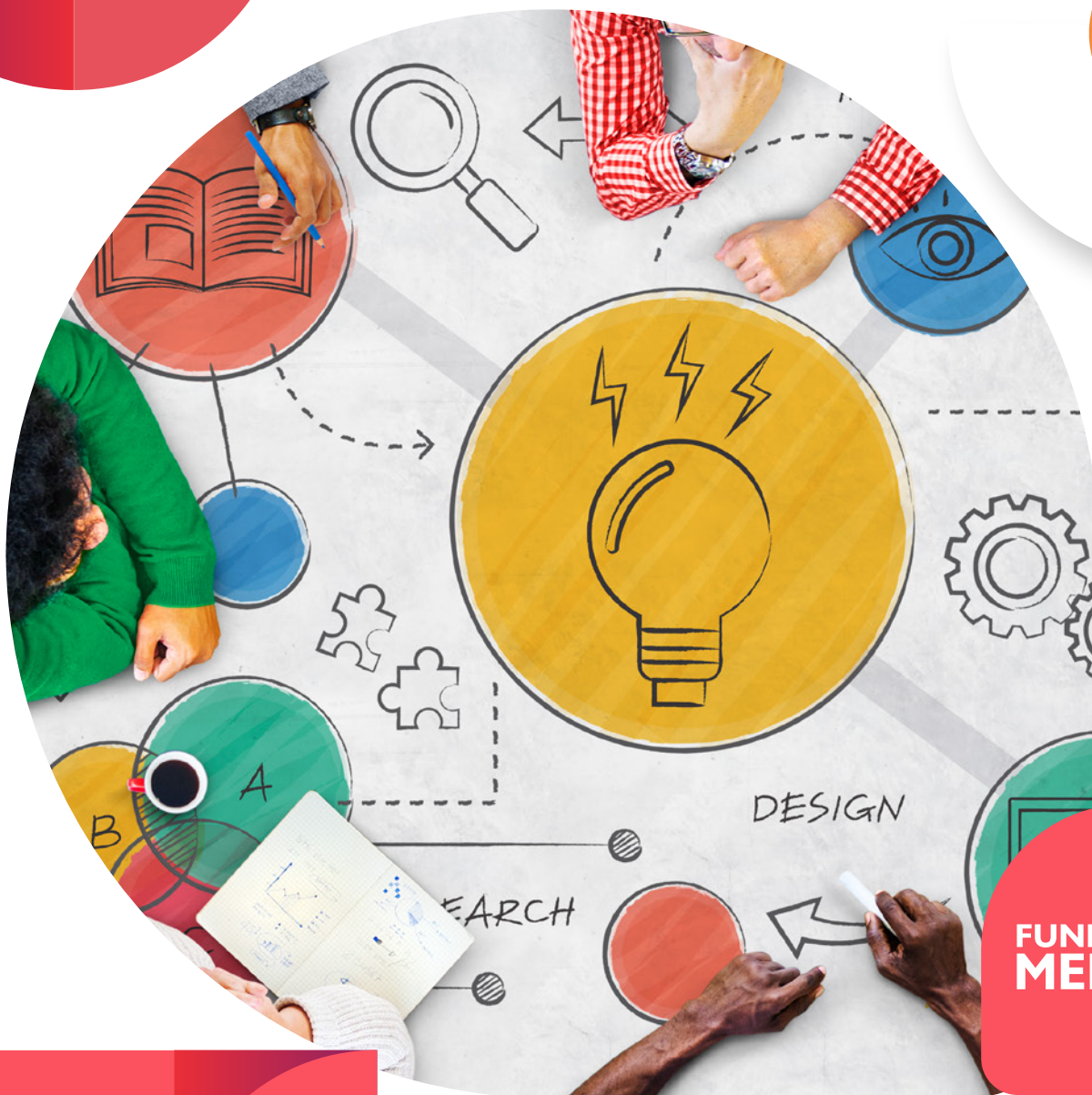

FUNDACIÓN
MERCED

DISRUPTIVO.TV
aprende

CHARLA

Emprendimiento social
y modelos de impacto

24
FEBRERO

10:00 a 11:30 hrs. (horario de la Ciudad de México)

OBJETIVO GENERAL

Las y los participantes conocerán qué es el emprendimiento social y cuáles son los modelos de impacto

OBJETIVOS ESPECÍFICOS



Identificar la estructura de un emprendimiento social



Identificar los distintos modelos de negocio y de venta para emprender y generar impacto social



Identificar la diferencia entre un emprendimiento social y un emprendimiento tradicional

TALLER DIRIGIDO A:

✓ Organizaciones de la Sociedad Civil

✓ Cualquier persona interesada



TEMARIO

Emprendimiento social

- ¿Qué es el emprendimiento social?
- Diferencias entre Responsabilidad Social Empresarial, emprendimiento social y Organizaciones de la Sociedad Civil
- Ejemplos de emprendimientos sociales mexicanos

Modelos de impacto

- ¿Qué son los modelos de impacto y de venta?
- ¿Qué entendemos por impacto socio ambiental?



FACILITADORA

VALERIA CITLALXÓCHITL NAVA



- Licenciada en Psicología por la UNAM
- Actualmente es líder de proyectos en Disruptivo Aprende
- Inspirada por la igualdad de género, los derechos humanos y el fortalecimiento y empoderamiento de personas en grupos de atención prioritaria, lidera y facilita proyectos de negocios creativos y su impacto en la sociedad
- Sus áreas de especialidad son contenidos, operación y formación en diversos temas sociales y emprendimiento
- Experiencia como tallerista:
 - Habilidades socioemocionales para personas emprendedoras
 - Emprendimiento social
 - Modelos de impacto
 - Business Model CANVAS



INVERSIÓN



REGISTRO Y SEDE

GRATUITO

<https://bit.ly/3s2dwGx>

CONTACTO

Ruth Trejo
r.trejo@fundacionmerced.org.mx

 @FundMercedAC
www.fundacionmerced.org.mx

